## Das Evangelische Kinder- und Jugendhilfezentrum Augsburg

Die Heilpädagogische Wohngruppe Ottmaring ist ein stationäres Angebot des Evangelischen Kinder- und Jugendhilfezentrums Augsburg.
Das Evangelische Kinder- und Jugendhilfezentrum Augsburg mit Stammsitz im Stadtteil Hochzoll-Nord ist eine Einrichtung der Jugendhilfe auf Grundlage des Kinder- und Jugendhilfegesetzes (SGB VIII).
Es bietet in Zusammenarbeit mit den Jugendämtern in Stadt und Landkreis Augsburg sowie Aichach-Friedberg ambulante, teilstationäre und stationäre Erziehungshilfen an.

## Unterstützung hilfebedürftiger Familien

Wir helfen Familien mit Kindern, die in ihrem persönlichen Umfeld starken Belastungen oder traumatischen Erlebnissen ausgesetzt sind oder waren. Sie erhalten qualifizierte Unterstützung, um ihr Leben in Zukunft selbstständig und gemeinschaftsfähig führen zu können.

## Über 400 Jahre Verantwortung, Erfahrung und Sorgfalt

Als Einrichtung der Stiftung Evangelisches Waisenhaus und Klauckehaus Augsburg blicken wir auf eine lange Tradition zurück. Christliche Werte prägen die Arbeit mit den uns anvertrauten jungen Menschen und deren Familien. Bis heute wird diese seit 1572 geltende Tradition bei uns gelebt und stetig an die Erfordernisse der Gegenwart angepasst.

## Wie Sie uns erreichen:

Bereichsleitung Heilpädagogische Wohngruppe Ottmaring:
Dipl.-Sozialpädagogin (FH) Ulrike Ricaldi
Telefon (0821) 26 190-88


Evangelisches Kinder- und Jugendhilfezentrum Augsburg
der Stiftung Evangelisches Waisenhaus und Klauckehaus Augsburg
Karwendelstraße 61
86163 Augsburg

www.evki-augsburg.de

Telefon (0821) 26 190-0
Telefax (0821) 26 190-14
Internet www.evki-augsburg.de
Email info@evki-augsburg.de


Leitung: Dipl.-Pädagogin (Univ.) Sigrun Maxzin-Weigel
Dipl.-Sozialpädagoge (FH) Hannes Weigel

Über Spenden und Unterstützung unserer Arbeit freuen wir uns sehr

Evangelisches Kinder- und Jugendhilfezentrum Augsburg
Konto-Nr. 050 10 72
Stadtsparkasse Augsburg: BLZ 720 500 00

Gerne stellen wir Ihnen eine Spendenbescheinigung aus.

Konzeption und Texte: inga@dammer.biz / Gestaltung: www.norbert-kiening.de

**Evangelisches Kinder- und Jugendhilfezentrum**

**der Stiftung Evangelisches Waisenhaus und Klauckehaus Augsburg**

# Hilfe in geschütztem Rahmen

Die Heilpädagogische Wohngruppe Ottmaring – ein Hilfeangebot für Kinder und Jugendliche

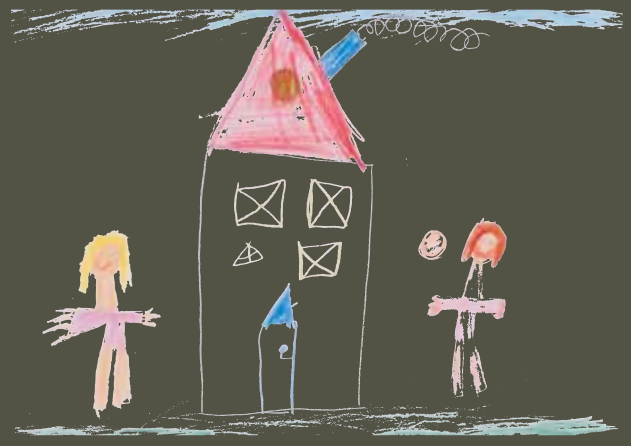

## Die Heilpädagogische Wohngruppe Ottmaring

ein stationäres Angebot des Evangelischen
Kinder- und Jugendhilfezentrums Augsburg

Die Heilpädagogische Wohngruppe Ottmaring

### Professionelle Hilfe in ruhiger Umgebung

- Die Heilpädagogische Wohngruppe Ottmaring bietet hilfebedürftigen Kindern und Jugendlichen qualifizierte Hilfe und familiäre Atmosphäre in einem ruhigen Haus auf dem Land in der Nähe von Friedberg.
- Wichtig im Alltag der Gruppe: gemeinsame Rituale wie Leseabende, Bastel- und Spielnachmittage, kreative Vorbereitung von Festen und nicht zuletzt die tägliche Gute-Nacht-Geschichte.
- Regelmäßige Fallberatung vor Ort bietet der psychologische Fachdienst des Evangelischen Kinder- und Jugendhilfezentrums Augsburg.

Die Heilpädagogische Wohngruppe Ottmaring

### Wir betreuen:

- Mädchen und Jungen ab 6 Jahren, die in ihrem sozialen Umfeld starken Belastungen ausgesetzt sind und eine längerfristige Unterbringung benötigen
- Dafür stehen acht Plätze in Einzel- und Doppelzimmern zur Verfügung.

### Wir helfen durch:

- Ruhe und Sicherheit in geschützter Gruppe
- geregelte Tages- und Wochenstruktur
- intensive Lernförderung durch Erzieher und Nachhilfelehrer
- nachhaltige Elternarbeit
- enge Anbindung an Dorfgemeinschaft, örtliche Kirchengemeinde, Kindergarten, Vereine u.v.m.
- erlebnispädagogische Aktivitäten

### Wir bieten zudem:

- für jedes Kind einen festen Bezugserzieher
- Naturerlebnisse vor der Haustüre, in Garten, Wald und Wiese
- gute Verkehrsanbindung
- Sport- und Freizeitmöglichkeiten vor Ort und im Evangelischen Kinder- und Jugendhilfezentrum Augsburg (Schwimmbad, Hochseilgarten, Fußballplatz u.v.m.)
- Qualitätssicherung der pädagogischen Fachkräfte durch regelmäßige interne und externe Fortbildungen sowie Supervision