Das Evangelische Kinder- und Jugendhilfezentrum Augsburg

Die Kriseninterventionsstelle im »Mahlerhaus« ist ein stationäres Angebot des Evangelischen Kinder- und Jugendhilfezentrums Augsburg.

Das Evangelische Kinder- und Jugendhilfezentrum Augsburg mit Stammsitz im Augsburger Stadtteil Hochzoll-Nord ist eine Einrichtung der Kinder- und Jugendhilfe nach den Bestimmungen des SGB VIII, der Bayerischen Heimrichtlinien und aller weiteren für die Jugendhilfe gültigen Gesetzesgrundlagen. Zuständig als Aufsichtsbehörden sind die Heimaufsicht der Regierung von Schwaben sowie das Jugendamt.

Das Evangelische Kinder- und Jugendhilfezentrum Augsburg bietet in Zusammenarbeit mit den Jugendämtern in Stadt und Landkreis Augsburg sowie Aichach-Friedberg ambulante, teilstationäre und stationäre Erziehungshilfen an.

Über 400 Jahre Verantwortung, Erfahrung und Sorgfalt

Als Einrichtung der Stiftung Evangelisches Waisenhaus und Klauckehaus Augsburg blicken wir auf eine lange Tradition zurück. Christliche Werte prägen die Arbeit mit den uns anvertrauten jungen Menschen und deren Familien. Bis heute wird diese seit 1572 geltende Tradition bei uns gelebt und stetig an die Erfordernisse der Gegenwart angepasst.

Wie Sie uns erreichen:

Bereichsleitung Kriseninterventionsstelle
im »Mahlerhaus«:
Susanne Hernandez-Mora, Erzieherin und Coach
Telefon (0171) 52 070 42 / (0821) 34 77 810

Evangelisches Kinder- und
Jugendhilfezentrum Augsburg
der Stiftung Evangelisches
Waisenhaus und Klauckehaus Augsburg
Karwendelstraße 61
86163 Augsburg

www.evki-augsburg.de

Telefon (0821) 26 190-0
Telefax (0821) 26 190-14
Internet www.evki-augsburg.de
Email info@evki-augsburg.de

Leitung: Dipl.-Pädagogin (Univ.) Sigrun Maxzin-Weigel
Dipl.-Sozialpädagoge (FH) Hannes Weigel

Über Spenden und Unterstützung unserer Arbeit freuen wir uns sehr:

Evangelisches Kinder- und Jugendhilfezentrum Augsburg
Konto-Nr. 050 10 72
Stadtsparkasse Augsburg: BLZ 720 500 00

Gerne stellen wir Ihnen eine Spendenbescheinigung aus.

Konzeption und Texte: inga@dammer.biz / Gestaltung: www.norbert-kiening.de / Fotos: Ruth Plössel

Evangelisches Kinder- und Jugendhilfezentrum

der Stiftung Evangelisches Waisenhaus und Klauckehaus Augsburg

Schnelle Hilfe für Kinder in Not

Die Kriseninterventionsstelle im »Mahlerhaus«

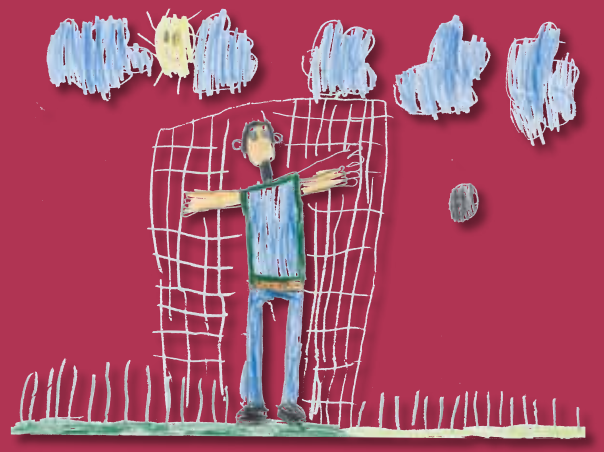

Die Kriseninterventionsstelle im »Mahlerhaus«

ein stationäres Angebot des Evangelischen Kinder- und Jugendhilfezentrums Augsburg

Die Kriseninterventionsstelle im »Mahlerhaus«

Schutz und Geborgenheit – schnell und unbürokratisch

- Die Kriseninterventionsstelle im »Mahlerhaus« in Augsburg-Stadtmitte bietet eine vorübergehende Unterbringung für Kinder zwischen vier und zwölf Jahren, die schnell aus ihrem bisherigen Lebensumfeld genommen werden müssen.
- Die großzügigen Zimmer in einem geräumigen Haus mit Garten ermöglichen Geschwister-Kindern eine gemeinsame Unterbringung, die weiteren Traumatisierungen vorbeugt.
- In Vollzeit betreut erleben die Kinder Schutz und Geborgenheit.
- Mit ihrem Kurzzeit-Angebot bietet die Kriseninterventionsstelle im »Mahlerhaus« schnelle und unbürokratische Hilfe im Notfall sowie fachliche Unterstützung bei der Bewältigung der Krise.

Die Kriseninterventionsstelle im »Mahlerhaus«

Wir betreuen:

- Mädchen und Jungen zwischen vier und zwölf Jahren (bevorzugt Geschwister), die schnell und für kurze Zeit ihr bisheriges Lebensumfeld verlassen müssen und eine Vollzeitbetreuung benötigen.
- Dafür stehen fünf Plätze in großen, altersgerecht möblierten Einzelzimmern zur Verfügung.
- Den Vormittag sollen die Kinder wenn möglich in ihrem gewohnten Umfeld von Kindergarten oder Schule verbringen können.
- Voraussetzung für die befristete Unterbringung in der Kriseninterventionsstelle im »Mahlerhaus« sind die Zustimmung des zuständigen Jugendamtes sowie i. d. R. die der Sorgeberechtigten.

Wir bieten in der Kriseninterventionsstelle im »Mahlerhaus«:

- eine bis maximal sechs Monate befristete, pädagogisch betreute Unterbringung, um (Geschwister-)Kindern einen geschützten Raum zu bieten und der Familie Zeit zur fachlichen Klärung ihrer Situation
- fachliche Betreuung rund um die Uhr im Schichtdienst
- Raum und Zeit für Gespräche und das Erleben von Geborgenheit
- Übernahme pflegerischer und erzieherischer Aufgaben
- Spiel- und Freizeitangebote, z.B. im großen, eingewachsenen Garten
- gemütliche Gemeinschaftsräume, modernen Küchen-Ess-Wohnbereich
- intensive Beratung der Eltern
- Begleitung der Krisenintervention durch die pädagogische Bereichsleitung sowie den psychologischen Fachdienst des Evangelischen Kinder- und Jugendhilfezentrums Augsburg
- ambulante Begleitung bei der Rückführung in die Herkunftsfamilie